



แผนการดำเนินงานตามภารกิจ  
คณะสังคมศาสตร์ มหาวิทยาลัยเชียงใหม่  
ประจำปีงบประมาณ พ.ศ. 2568



# วิสัยทัศน์ พันธกิจ เป้าหมาย และค่านิยมองค์กร

## วิสัยทัศน์

- สร้างความเข้มแข็งทางวิชาการ ผลิตงานวิจัยสร้างสรรค์ มุ่งสร้างประโยชน์แก่ท้องถิ่นและสังคม

## พันธกิจ

- สร้างสรรค์บัณฑิต ที่รู้คิด มีจิตสาธารณะและคุณธรรม
- ผลิตองค์ความรู้ งานวิจัยและบริการวิชาการ เพื่อสร้างสรรค์สังคมยั่งยืน
- บริการวิชาการ คำนึงคนแผ่นดิน รักถิ่น รักโลก

## เป้าหมาย

- เป็นผู้นำด้านสังคมศาสตร์ที่มีความเข้มแข็งทางวิชาการในระดับประเทศและระดับนานาชาติ
- ผลิตบัณฑิต ผู้รู้คิด มีจิตสาธารณะ เป็นพลเมืองโลกที่มีสำนึกด้านสิ่งแวดล้อม ความหลากหลายและคุณธรรม
- ผลิตงานวิจัย สร้างเครือข่ายวิชาการและความเป็นนานาชาติ
- เป็นองค์กรนำที่หน้าที่บริการสังคมเพื่อความยั่งยืนและมีวัฒนธรรมการทำงานคล่องตัว ยืดหยุ่น มีความสุข

## ค่านิยมองค์กร

“Diversity for Sustainable Society”

หลากหลายเพื่อสังคมยั่งยืน

หลากหลาย หมายถึง การให้ความสำคัญ ยอมรับและเคารพความแตกต่างหลากหลาย ไม่ว่าจะเป็น ศาสตร์ สาขาวิชา ศาสนา ชาติพันธุ์ วัฒนธรรม สังคม เพศ และการใช้ชีวิต ความหลากหลายเหล่านี้ คือพลังที่จะนำไปสู่ การขับเคลื่อนเปลี่ยนแปลงสังคมที่ดีขึ้น และการอยู่ร่วมกันอย่างสันติสุขและยั่งยืน

- สังคมยั่งยืน หมายถึง สังคมที่มีสุขภาวะ เป็นมิตรต่อสิ่งแวดล้อมและสิ่งมีชีวิตอื่น เคารพสิทธิของตนเองและผู้อื่น
- สังคมที่สร้างความเท่าเทียมและโอกาสที่จะเข้าถึงการศึกษา ทรัพยากร การมีส่วนร่วมทางสังคม
- สังคมที่มีการดำรงชีวิตอยู่อย่างปลอดภัย สมศักดิ์ศรีความเป็นคน



# ยุทธศาสตร์ 4 ปี คณะสังคมศาสตร์

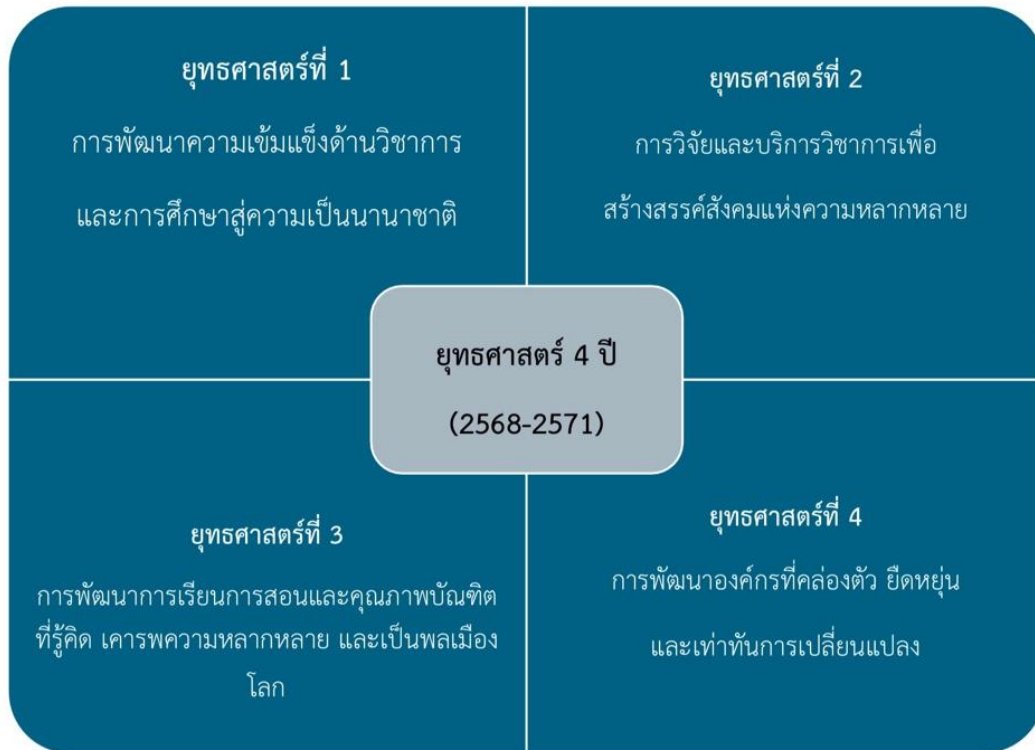

## เป้าหมาย (2568 - 2571)

คณะสังคมศาสตร์ ชั้นนำระดับนานาชาติ	Socio-Economic Impact	การประเมินคุณภาพองค์กรด้านการศึกษา
		
Global Partnership	400 ล้านบาท	ภายในปี 2570



## งบประมาณรายจ่ายเงินรายได้มหาวิทยาลัย ประจำปีงบประมาณ พ.ศ. 2568

หมวดงบประมาณ	งบประมาณ
งบบุคลากร	10,160,100.00
งบดำเนินงาน	5,645,301.00
งบลงทุน	3,119,200.00
งบเงินอุดหนุน	24,142,278.00
งบรายจ่ายอื่น	4,353,200.00
<b>รวม</b>	<b>47,420,079.00</b>

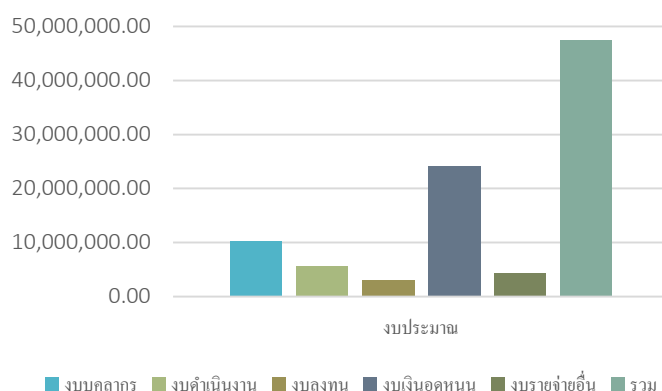

## งบประมาณเงินแผ่นดิน ประจำปีงบประมาณ พ.ศ. 2568

หมวดงบประมาณ	งบประมาณ
งบบุคลากร	4,180,300.00
งบดำเนินงาน	1,540,000.00
งบเงินอุดหนุน	46,685,500.00
<b>รวม</b>	<b>52,405,800.00</b>

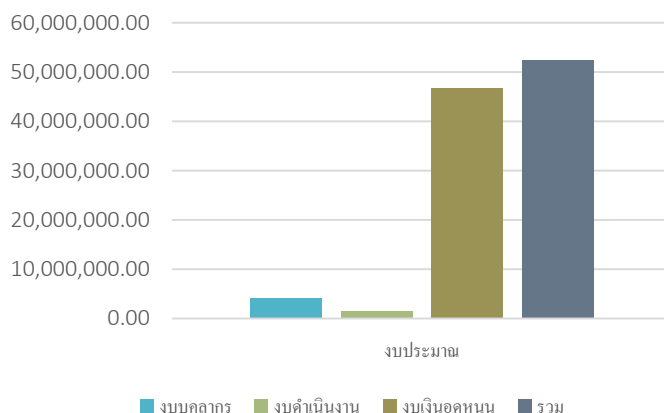

## งบประมาณสำหรับดำเนินงานตามภารกิจของหน่วยงาน (จัดกิจกรรม/โครงการ) ประจำปีงบประมาณ พ.ศ. 2568

กิจกรรม/โครงการ	ระยะเวลาดำเนินการ	จำนวน	งบประมาณ(บาท)
ทุน	1 ต.ค. 67 - 30 ก.ย. 68	20 ทุน	4,422,000
โครงการพัฒนาคุณภาพนักศึกษา	1 ต.ค. 67 - 30 ก.ย. 68	48 โครงการ	6,933,000
กิจกรรมพัฒนาบุคลากร	1 ต.ค. 67 - 30 ก.ย. 68	11 โครงการ	698,200
กิจกรรมพัฒนาคุณภาพการศึกษา	1 ต.ค. 67 - 30 ก.ย. 68	19 โครงการ	308,000
อุดหนุนการจัดการศึกษา	1 ต.ค. 67 - 30 ก.ย. 68	59 รายการ	6,631,200
วิจัย	1 ต.ค. 67 - 30 ก.ย. 68	13 โครงการ	1,070,000
บริการวิชาการแก่ชุมชน	1 ต.ค. 67 - 30 ก.ย. 68	6 โครงการ	400,000
ทำนุบำรุงศาสนา ศิลปวัฒนธรรม	1 ต.ค. 67 - 30 ก.ย. 68	6 โครงการ	175,000
สนับสนุนวิชาการ	1 ต.ค. 67 - 30 ก.ย. 68	4 รายการ	226,300

## แผนการดำเนินงานตามภารกิจของหน่วยงาน ประจำปี พ.ศ. 2568

กิจกรรม/โครงการ		ระยะเวลาดำเนินการ	จำนวน	งบประมาณ	รายละเอียด
ทุน			20 ทุน	4,422,000	
1	อุดหนุนทุนการศึกษา สาขาวิชาสังคมศาสตร์และการพัฒนาอย่างยั่งยืน ปริญญาตรี นานาชาติ ภาควิชาสังคมศาสตร์กับการพัฒนา	1 ต.ต. 67 - 30 ก.ย. 68	4 ทุน	760,000	เพื่อเป็นทุนการศึกษาเฉพาะค่าเล่าเรียน จำนวน 4 ทุนๆ ละ 40,000 บาท ต่อ 1 ปีการศึกษา/และ จำนวน 4 ทุนๆ ละ 55,000 บาท ต่อ 1 ปีการศึกษา สาขาสังคมศาสตร์และการพัฒนาอย่างยั่งยืน ปริญญาตรี นานาชาติ
2	อุดหนุนทุนการศึกษาของนักศึกษาระดับบัณฑิตศึกษา ภาควิชาสตรีศึกษา	1 ต.ต. 67 - 30 ก.ย. 68	1 ทุน	50,000	เพื่อพัฒนาศักยภาพของนักศึกษาในรูปแบบของนำเสนอผลงานโครงการ
3	อุดหนุนทุนการศึกษาของสาขาวิชาภูมิศาสตร์ ปริญญาตรี ภาควิชาภูมิศาสตร์	1 ต.ต. 67 - 30 ก.ย. 68	1 ทุน	10,000	เพื่อเป็นทุนสำหรับการนำเสนอ/ตีพิมพ์ผลงาน สำหรับนักศึกษา สาขาวิชาภูมิศาสตร์ ปริญญาตรี ภาควิชาภูมิศาสตร์
4	อุดหนุนทุนการศึกษาของสาขาวิชาภูมิศาสตร์ ปริญญาเอก นานาชาติ ภาควิชาภูมิศาสตร์	1 ต.ต. 67 - 30 ก.ย. 68	1 ทุน	20,000	เพื่อเป็นทุนสำหรับการนำเสนอ/ตีพิมพ์ผลงาน สำหรับนักศึกษา สาขาวิชาภูมิศาสตร์ ระดับปริญญาเอก นานาชาติ
5	อุดหนุนทุนการศึกษาของสาขาวิชาภูมิศาสตร์และภูมิสารสนเทศศาสตร์ ปริญญาโท ภาควิชาภูมิศาสตร์	1 ต.ต. 67 - 30 ก.ย. 68	1 ทุน	32,000	เพื่อเป็นทุนสำหรับการนำเสนอ/ตีพิมพ์ผลงาน สำหรับนักศึกษา สาขาวิชาภูมิศาสตร์และภูมิสารสนเทศศาสตร์ ระดับปริญญาโท
6	อุดหนุนทุนการศึกษาระดับปริญญาตรี หน่วยพัฒนาคุณภาพนักศึกษา งานบริการการศึกษา และพัฒนาคุณภาพนักศึกษา	1 ต.ต. 67 - 30 ก.ย. 68	2 ทุน	1,500,000	เพื่อเป็นทุนการศึกษาระดับปริญญาตรี โดยหน่วยพัฒนาคุณภาพนักศึกษา งานบริการการศึกษาและพัฒนาคุณภาพนักศึกษา ดังนี้ 1. ทุนการศึกษาระดับปริญญาตรี ประเภททุนขาดแคลนทุนทรัพย์ จำนวน 1,200,000 บาท 2. ทุนการศึกษาระดับปริญญาตรี ประเภททุนช่วยงาน 2 ภาคการศึกษา จำนวน 300,000 บาท
7	อุดหนุนทุนการศึกษาสาขาวิชาสังคมวิทยาและมานุษยวิทยา ระดับบัณฑิตศึกษา ภาควิชาสังคมวิทยาและมานุษยวิทยา	1 ต.ต. 67 - 30 ก.ย. 68	3 ทุน	150,000	เพื่อเป็นทุนการศึกษาสาขาวิชาสังคมวิทยาและมานุษยวิทยา ระดับบัณฑิตศึกษา ดังนี้ 1. ทุนการศึกษาระดับปริญญาโท จำนวน 60,000 บาท 2. ทุนสนับสนุนตรวจแก้ไขภาษาอังกฤษ งานวิทยานิพนธ์ นักศึกษาปริญญาโท จำนวน 10,000 บาท 3. ทุนสนับสนุนตรวจแก้ไขภาษาอังกฤษ งานวิทยานิพนธ์ นักศึกษาปริญญาเอก จำนวน 80,000 บาท
8	อุดหนุนทุนการศึกษาแขนงการศึกษาการพัฒนา สาขาวิชาสังคมศาสตร์ ปริญญาโท นานาชาติ ภาควิชาสังคมศาสตร์กับการพัฒนา	1 ต.ต. 67 - 30 ก.ย. 68	6 ทุน	800,000	เพื่อเป็นทุนการศึกษา แขนงการศึกษาพัฒนา สาขาสังคมศาสตร์ ป.โท นานาชาติ ภาควิชาสังคมศาสตร์กับการพัฒนา ดังนี้ 1. ทุนการศึกษาค่าธรรมเนียมการศึกษา จำนวน 350,000 บาท 2. ทุนสนับสนุนเกี่ยวกับการศึกษา จำนวน 200,000 บาท 3. ทุนค่าลงทะเบียนเพื่อเก็บข้อมูลวิจัย 100,000 บาท 4. ทุนค่าตรวจแก้วิทยานิพนธ์ภาษาอังกฤษ จำนวน 100,000 บาท 5. ทุนในการไปนำเสนองานวิชาการ/เข้าร่วมกิจกรรมวิชาการ/ตีพิมพ์ผลงานวิชาการในวารสารวิชาการ จำนวน 50,000 บาท
9	อุดหนุนทุนเพื่อพัฒนาด้านภาษาในอาเซียนให้กับผู้เรียน สาขาวิชาอาเซียนศึกษา ปริญญาตรี ภาควิชาสังคมศาสตร์กับการพัฒนา	1 ต.ต. 67 - 30 ก.ย. 68	1 ทุน	250,000	เพื่อเป็นทุนพัฒนาด้านภาษาในอาเซียนให้กับผู้เรียน สาขาวิชาอาเซียนศึกษา ปริญญาตรี
10	โครงการทุนการศึกษาปริญญาเอก (สาขาวิชาสังคมศาสตร์ ปริญญาเอก นานาชาติ)	1 ต.ต. 67 - 30 ก.ย. 68	1 ทุน	850,000	เพื่อดำเนินโครงการทุนการศึกษาปริญญาเอก (สาขาวิชาสังคมศาสตร์ ปริญญาเอก นานาชาติ)



## แผนการดำเนินงานตามภารกิจของหน่วยงาน ประจำปี พ.ศ. 2568

กิจกรรม/โครงการ		ระยะเวลาดำเนินการ	จำนวน	งบประมาณ	รายละเอียด
<b>โครงการพัฒนาคุณภาพนักศึกษา</b>			<b>48</b>	<b>6,933,000</b>	
1	อุดหนุนโครงการพัฒนาคุณภาพนักศึกษา สาขาวิชา สังคมศาสตร์และการพัฒนาอย่างยั่งยืน ปริญญาตรี นานาชาติ ภาควิชาสังคมศาสตร์กับการพัฒนา	1 ต.ต. 67 - 30 ก.ย. 68	7 โครงการ	740,000	<p>เพื่อจัดโครงการพัฒนาคุณภาพนักศึกษา สาขาวิชาสังคมศาสตร์ และการพัฒนาอย่างยั่งยืน ปริญญาตรี นานาชาติ ภาควิชาสังคมศาสตร์กับการพัฒนา ดังนี้</p> <ol style="list-style-type: none"> <li>1. โครงการปฐมนิเทศนักศึกษา 2568 สาขาวิชาสังคมศาสตร์ และการพัฒนาอย่างยั่งยืน ปริญญาตรี นานาชาติ จำนวน 20,000 บาท</li> <li>2. โครงการแลกเปลี่ยนนักศึกษาและผู้เชี่ยวชาญต่างประเทศ จำนวน 80,000 บาท</li> <li>3. โครงการค่ายอาสาสังคมศาสตร์พัฒนาชุมชน จำนวน 40,000 บาท</li> <li>4. โครงการเสริมสร้างประสบการณ์ชีวิตในมหาวิทยาลัย จำนวน 100,000 บาท</li> <li>5. โครงการพัฒนาทักษะและการเรียนรู้ของนักศึกษา สังคมศาสตร์นานาชาติเพื่อเตรียมความพร้อมสู่ประชาคมอาเซียน จำนวน 400,000 บาท</li> <li>6. โครงการปรับปรุงพื้นฐานสำหรับหลักสูตรนานาชาติ จำนวน 20,000 บาท</li> <li>7. กิจกรรมนักศึกษา culture night จำนวน 80,000 บาท</li> </ol>
2	2. อุดหนุนโครงการพัฒนาคุณภาพนักศึกษา ระดับบัณฑิตศึกษา ภาควิชาสตรีศึกษา	1 ต.ต. 67 - 30 ก.ย. 68	1 โครงการ	50,000	เพื่อจัดโครงการพัฒนาคุณภาพนักศึกษาระดับบัณฑิตศึกษา ภาควิชาสตรีศึกษา
3	3. อุดหนุนโครงการพัฒนาคุณภาพนักศึกษา สาขาวิชา ภูมิศาสตร์ศาสตร์ ปริญญาเอก นานาชาติ ภาควิชา ภูมิศาสตร์	1 ต.ต. 67 - 30 ก.ย. 68	3 โครงการ	130,000	<p>เพื่อจัดโครงการพัฒนาคุณภาพนักศึกษาสาขาวิชาสังคมวิทยา และมานุษยวิทยา ระดับปริญญาตรี ดังนี้</p> <ol style="list-style-type: none"> <li>1. กิจกรรมปฐมนิเทศและเตรียมความพร้อม สำหรับนักศึกษา ระดับดุขฎีบัณฑิต จำนวน 10,000 บาท</li> <li>2. กิจกรรมสัมมนา สำหรับนักศึกษาระดับดุขฎีบัณฑิต จำนวน 60,000 บาท</li> <li>3. การศึกษาดูงาน/ กิจกรรมภาคสนาม สำหรับนักศึกษาระดับดุขฎีบัณฑิต จำนวน 60,000 บาท</li> </ol>
4	4. อุดหนุนโครงการพัฒนาคุณภาพนักศึกษา สาขาวิชา ภูมิศาสตร์ศาสตร์ ระดับปริญญาตรี ภาควิชา ภูมิศาสตร์	1 ต.ต. 67 - 30 ก.ย. 68	7 โครงการ	747,000	<p>เพื่อจัดโครงการพัฒนาคุณภาพนักศึกษาสาขาวิชาภูมิศาสตร์ ปริญญาตรี ภาควิชาภูมิศาสตร์ ดังนี้</p> <ol style="list-style-type: none"> <li>1. กิจกรรมเตรียมความพร้อม เพื่อสนับสนุนการเรียนรู้ของนักศึกษา สาขาวิชาภูมิศาสตร์ จำนวน 20,000 บาท</li> <li>2. การฝึกปฏิบัติงานภาคสนาม สาขาวิชาภูมิศาสตร์ จำนวน 420,000 บาท</li> <li>3. กิจกรรมเตรียมความพร้อมสหกิจ และนิเทศน์ศึกษาสหกิจ จำนวน 70,000 บาท</li> <li>4. สัมมนาการสหกิจ สาขาวิชาภูมิศาสตร์ จำนวน 15,000 บาท</li> <li>5. การนำเสนอ/ กิจกรรมทางวิชาการ งานวิจัย สาขาวิชา ภูมิศาสตร์ จำนวน 45,000 บาท</li> <li>6. รับขวัญบัณฑิตคืนถิ่นชาวจ้อ จำนวน 7,000 บาท</li> <li>7. การประชุมวิชาการภูมิศาสตร์ระดับประเทศและทัศนศึกษา จำนวน 170,000 บาท</li> </ol>



## แผนการดำเนินงานตามภารกิจของหน่วยงาน ประจำปี พ.ศ. 2568

กิจกรรม/โครงการ		ระยะเวลาดำเนินการ	จำนวน	งบประมาณ	รายละเอียด
<b>โครงการพัฒนาคุณภาพนักศึกษา</b>					
5	อุดหนุนโครงการพัฒนาคุณภาพนักศึกษา สาขาวิชาภูมิศาสตร์ศาสตร์และภูมิสารสนเทศศาสตร์ ระดับปริญญาโท ภาควิชาภูมิศาสตร์	1 ต.ต. 67 - 30 ก.ย. 68	4 โครงการ	163,000	เพื่อจัดโครงการพัฒนาคุณภาพนักศึกษาสาขาวิชาภูมิศาสตร์และภูมิสารสนเทศศาสตร์ ปริญญาโท ภาควิชาภูมิศาสตร์ ดังนี้ 1. ปฐมนิเทศและเตรียมความพร้อมสำหรับบัณฑิตศึกษาระดับบัณฑิตศึกษา จำนวน 10,000 บาท 2. การศึกษาดูงาน/ ฝึกปฏิบัติงานภาคสนาม/ กิจกรรมภาคสนาม และกิจกรรมทางวิชาการ จำนวน 130,000 บาท 3. เสริมสร้างศักยภาพการทำวิทยานิพนธ์ของนักศึกษาระดับบัณฑิตศึกษา สาขาวิชาภูมิศาสตร์และภูมิสารสนเทศศาสตร์ จำนวน 20,000 บาท 4. การรับขวัญบัณฑิตคืนถิ่นชาวจ้ออ สาขาวิชาภูมิศาสตร์และภูมิสารสนเทศศาสตร์ ภาควิชาภูมิศาสตร์ จำนวน 3,000 บาท
6	6. อุดหนุนโครงการพัฒนาคุณภาพนักศึกษา สาขาวิชาสังคมศาสตร์ ปริญญาเอก นานาชาติ	1 ต.ต. 67 - 30 ก.ย. 68	1 โครงการ	400,000	เพื่อจัดโครงการพัฒนาคุณภาพนักศึกษาสาขาวิชาสังคมศาสตร์ ปริญญาเอก นานาชาติ ดังนี้ 1. ทุนสนับสนุนการนำเสนอผลงานระดับนานาชาติ จำนวน 140,000 บาท 2. ทุนอุดหนุนการตรวจไวยากรณ์วิทยานิพนธ์ภาษาอังกฤษ จำนวน 60,000 บาท 3. กิจกรรมการลงภาคสนามของนักศึกษา จำนวน 100,000 บาท 4. กิจกรรมบรรยายพิเศษ สัมมนา ประชุมวิชาการ จำนวน 100,000 บาท
7	อุดหนุนโครงการพัฒนาคุณภาพนักศึกษา สาขาสังคมวิทยาและมานุษยวิทยา ระดับบัณฑิตศึกษา ภาควิชาสังคมวิทยาและมานุษยวิทยา	1 ต.ต. 67 - 30 ก.ย. 68	7 โครงการ	137,000	เพื่อจัดโครงการพัฒนาคุณภาพนักศึกษาสาขาวิชาสังคมวิทยาและมานุษยวิทยา ระดับบัณฑิตศึกษา ดังนี้ 1. โครงการสัมมนาการเสนอความก้าวหน้าวิทยานิพนธ์นักศึกษาระดับบัณฑิตศึกษา จำนวน 12,000 บาท 2. โครงการต้อนรับมหาบัณฑิตและดุซงู๊บัณฑิต สาขาวิชาสังคมวิทยาและมานุษยวิทยา จำนวน 5,000 บาท 3. โครงการสนับสนุนนักศึกษาเข้าร่วมเสนอผลงานวิจัยในงานสัมมนาเครือข่ายนักศึกษา สาขาวิชาสังคมวิทยาฯ ปริญญาโท-เอก จำนวน 30,000 บาท 4. โครงการเสวนาวิชาการทางด้านสังคมวิทยาและมานุษยวิทยา สาขาวิชาสังคมวิทยาฯ ปริญญาโท-เอก จำนวน 40,000 บาท 5. โครงการอบรมทักษะทางวิชาการและการเขียน สาขาวิชาสังคมวิทยาฯ ปริญญาโท-เอก จำนวน 10,000 บาท 6. โครงการปฐมนิเทศและเตรียมความพร้อมนักศึกษาใหม่ สาขาวิชาสังคมวิทยาฯ ปริญญาโท-เอก จำนวน 5,000 บาท 7. โครงการเสวนาวิชาการสังคมวิทยาและมานุษยวิทยา สาขาวิชาสังคมวิทยาฯ ปริญญาโท-เอก จำนวน 35,000 บาท
8	อุดหนุนโครงการพัฒนาคุณภาพนักศึกษา หน่วยพัฒนาคุณภาพการศึกษา งานบริการการศึกษา และพัฒนาคุณภาพนักศึกษา	1 ต.ต. 67 - 30 ก.ย. 68	3 โครงการ	3,300,000	เพื่อจัดกิจกรรมพัฒนาคุณภาพนักศึกษา โดยหน่วยพัฒนาคุณภาพนักศึกษา งานบริการการศึกษาและพัฒนาคุณภาพนักศึกษา ดังนี้ 1. งานพันธกิจ จำนวน 600,000 บาท 2. งานบริการวิชาการและกิจกรรมพัฒนาคุณภาพนักศึกษาต่างๆ ตามคุณลักษณะ CMU DND / Smart Students ของมหาวิทยาลัยเชียงใหม่ จำนวน 850,000 บาท 3. โครงการพัฒนาทักษะทางอาชีพ เสริมทักษะการเป็นผู้ประกอบการ และทักษะความเป็นพลเมืองโลก จำนวน 1,850,000 บาท

## แผนการดำเนินงานตามภารกิจของหน่วยงาน ประจำปี พ.ศ. 2568

กิจกรรม/โครงการ		ระยะเวลาดำเนินการ	จำนวน	งบประมาณ	รายละเอียด
<b>โครงการพัฒนาคุณภาพนักศึกษา</b>					
9	อุดหนุนโครงการพัฒนาคุณภาพนักศึกษา แขนงชาติพันธุ์สัมพันธ์และการพัฒนา สาขาวิชาสังคมศาสตร์ ปริญญาโท ภาควิชาสังคมศาสตร์กับการพัฒนา	1 ต.ต. 67 - 30 ก.ย. 68	1 โครงการ	15,000	เพื่อพัฒนานักศึกษาแขนงชาติพันธุ์สัมพันธ์และการพัฒนา สาขาวิชาสังคมศาสตร์ ปริญญาโท ภาควิชาสังคมศาสตร์กับการพัฒนา
10	อุดหนุนโครงการพัฒนาคุณภาพนักศึกษา แขนงสังคมศาสตร์สุขภาพ สาขาวิชาสังคมศาสตร์ ปริญญาโท ภาควิชาสังคมศาสตร์กับการพัฒนา	1 ต.ต. 67 - 30 ก.ย. 68	1 โครงการ	6,000	เพื่อจัดโครงการพัฒนาคุณภาพนักศึกษาแขนงวิชาสังคมศาสตร์สุขภาพ สาขาวิชาสังคมศาสตร์ ปริญญาโท ภาควิชาสังคมศาสตร์กับการพัฒนา
11	อุดหนุนโครงการพัฒนาคุณภาพนักศึกษาสาขาวิชาสังคมวิทยาและมานุษยวิทยา ปริญญาตรี ภาควิชาสังคมวิทยาและมานุษยวิทยา	1 ต.ต. 67 - 30 ก.ย. 68	7 โครงการ	700,000	เพื่อจัดโครงการพัฒนาคุณภาพนักศึกษาสาขาวิชาสังคมวิทยาและมานุษยวิทยา ระดับปริญญาตรี ดังนี้ 1. กิจกรรมนักศึกษาภาคปกติ จำนวน 100,000 บาท 2. โครงการพัฒนานักศึกษาผ่านทุนช่วยงานผู้ช่วยนักวิจัย จำนวน 50,000 บาท 3. โครงการสหกิจศึกษา จำนวน 100,000 บาท 4. โครงการเสริมสร้างประสบการณ์ภาคสนาม จำนวน 100,000 บาท 5. โครงการสัมมนาวิชาการระดับภาควิชาฯ (ระดับปริญญาตรี) จำนวน 150,000 บาท 6. กระบวนวิชา 159481 จำนวน 100,000 บาท 7. โครงการ Field School เรียนรู้นอกสถานที่/ทัศนศึกษา (1-2 โครงการ) จำนวน 100,000 บาท
12	อุดหนุนโครงการพัฒนาคุณภาพนักศึกษาสาขาวิชาอาเซียนศึกษา ปริญญาตรี ภาควิชาสังคมศาสตร์กับการพัฒนา	1 ต.ต. 67 - 30 ก.ย. 68	6 โครงการ	545,000	เพื่อจัดโครงการพัฒนาคุณภาพนักศึกษาสาขาวิชาอาเซียนศึกษา ระดับปริญญาตรี ภาควิชาสังคมศาสตร์กับการพัฒนา ดังนี้ 1. กิจกรรมสโมสรนักศึกษา สาขาวิชาอาเซียนศึกษา จำนวน 5,000 บาท 2. กิจกรรมแรกอพบสานสัมพันธ์ สาขาวิชาอาเซียนศึกษา จำนวน 5,000 บาท 3. กิจกรรม Culture Night สาขาวิชาอาเซียนศึกษา จำนวน 25,000 บาท 4. กิจกรรม ASEAN Trip สาขาวิชาอาเซียนศึกษา จำนวน 400,000 บาท 5. กิจกรรม AREA สาขาวิชาอาเซียนศึกษา จำนวน 100,000 บาท 6. กิจกรรม Workshop สาขาวิชาอาเซียนศึกษา จำนวน 10,000 บาท





## แผนการดำเนินงานตามภารกิจของหน่วยงาน ประจำปี พ.ศ. 2568

กิจกรรม/โครงการ		ระยะเวลาดำเนินการ	จำนวน	งบประมาณ	รายละเอียด
<b>กิจกรรมพัฒนาบุคลากร</b>			<b>11</b>	<b>698,200</b>	
1	อุดหนุนการสัมมนาประจำปี	1 ต.ต. 67 - 30 ก.ย. 68	1 โครงการ	100,000	จัดสัมมนาประจำปีคณะสังคมศาสตร์
2	อุดหนุนกิจกรรมกีฬาเชื่อมสัมพันธ์และการส่งเสริมความผูกพันของบุคลากรคณะสังคมศาสตร์	1 ต.ต. 67 - 30 ก.ย. 68	1 โครงการ	50,000	เพื่อจัดกิจกรรมกีฬาเชื่อมสัมพันธ์และการส่งเสริมความผูกพันของบุคลากรคณะสังคมศาสตร์
3	อุดหนุนกิจกรรมส่งเสริมคุณธรรมในองค์กรและนโยบายการป้องกันการทุจริต (สำนักงานคณะ)	1 ต.ต. 67 - 30 ก.ย. 68	1 โครงการ	15,000	เพื่อส่งเสริมคุณธรรมในองค์กรและนโยบายการป้องกันการทุจริตของคณะสังคมศาสตร์
4	อุดหนุนโครงการพัฒนาบุคลากร ภาควิชาสตรีศึกษา	1 ต.ต. 67 - 30 ก.ย. 68	1 โครงการ	10,000	เพื่อสนับสนุนการพัฒนาบุคลากรสายวิชาการและสายสนับสนุน ภาควิชาสตรีศึกษา
5	อุดหนุนโครงการพัฒนาบุคลากร ภาควิชาสังคมวิทยาและมานุษยวิทยา	1 ต.ต. 67 - 30 ก.ย. 68	1 โครงการ	100,000	เพื่อจัดโครงการพัฒนาบุคลากรภาควิชาสังคมวิทยาและมานุษยวิทยา
6	อุดหนุนโครงการพัฒนาบุคลากร ภาควิชาสังคมศาสตร์กับการพัฒนา	1 ต.ต. 67 - 30 ก.ย. 68	1 โครงการ	43,200	เพื่อพัฒนาบุคลากรภาควิชาสังคมศาสตร์กับการพัฒนา
7	อุดหนุนโครงการพัฒนาบุคลากร สาขาวิชาภูมิศาสตร์ ปริญญาตรี ภาควิชาภูมิศาสตร์	1 ต.ต. 67 - 30 ก.ย. 68	1 โครงการ	190,000	เพื่อสนับสนุนบุคลากรของภาควิชาภูมิศาสตร์ ทั้งสายวิชาการและสายสนับสนุน ในการเพิ่มพูนความรู้ ฝึกทักษะ ตลอดจนการเข้าร่วมอบรม ประชุมสัมมนาต่างๆ อันทำให้บุคลากรได้รับความรู้เพิ่มขึ้น
8	อุดหนุนโครงการพัฒนาบุคลากร สาขาวิชาสังคมศาสตร์ ปริญญาเอก นานาชาติ	1 ต.ต. 67 - 30 ก.ย. 68	1 โครงการ	10,000	เพื่อพัฒนาบุคลากรสาขาสังคมศาสตร์ ปริญญาเอก นานาชาติ
9	อุดหนุนโครงการพัฒนาบุคลากร สาขาวิชาสังคมศาสตร์ และการพัฒนาอย่างยั่งยืน ปริญญาตรี นานาชาติ ภาควิชาสังคมศาสตร์กับการพัฒนา	1 ต.ต. 67 - 30 ก.ย. 68	1 โครงการ	100,000	เพื่อพัฒนาบุคลากรภาควิชาสังคมศาสตร์กับการพัฒนา
10	โครงการพัฒนาสมรรถนะของบุคลากรตามแผนพัฒนารายบุคคล คณะสังคมศาสตร์ (SOC Proactive IDP) (สำนักงานคณะ)	1 ต.ต. 67 - 30 ก.ย. 68	1 โครงการ	50,000	เพื่อพัฒนาสมรรถนะของบุคลากรตามแผนพัฒนารายบุคคล คณะสังคมศาสตร์ (SOC Proactive IDP)
11	โครงการสนับสนุนประสิทธิภาพด้านการวิจัยและบริการวิชาการ (ศูนย์วิจัยและบริการวิชาการ)	1 ต.ต. 67 - 30 ก.ย. 68	1 โครงการ	30,000	เพื่อเพิ่มประสิทธิภาพการปฏิบัติงานตามพันธกิจด้านการวิจัยและบริการวิชาการเพิ่มขึ้น







## แผนการดำเนินงานตามภารกิจของหน่วยงาน ประจำปี พ.ศ. 2568

กิจกรรม/โครงการ		ระยะเวลาดำเนินการ	จำนวน	งบประมาณ	รายละเอียด
<b>อุดหนุนการจัดการศึกษา</b>					
7	อุดหนุนการจัดการศึกษาสาขาวิชา สังคมศาสตร์และการพัฒนาอย่างยั่งยืน ปริญญาตรี นานาชาติ ภาควิชาสังคมศาสตร์ กับการพัฒนา	1 ต.ต. 67 - 30 ก.ย. 68	6 รายการ	1,630,100	เพื่ออุดหนุนการจัดการศึกษาของสาขาวิชาสังคมศาสตร์และการพัฒนาอย่าง ยั่งยืน ปริญญาตรี นานาชาติ ภาควิชาสังคมศาสตร์กับการพัฒนา ดังนี้ 1. ค่าจัดการเรียนการสอนของภาควิชา/สาขาวิชา จำนวน 700,000 บาท 2. ค่าจัดกิจกรรมนอกภาคสนามของนักศึกษาภาควิชา/สาขาวิชา จำนวน 600,000 บาท 3. ค่าจัดกิจกรรมทางวิชาการของภาควิชา/สาขาวิชา จำนวน 100,000 บาท 4. ค่าสนับสนุนการจัดการเรียนการสอนของภาควิชา/สาขาวิชา จำนวน 150,000 บาท 5. ค่าบริหารจัดการทั่วไปของภาควิชา/สาขาวิชา จำนวน 40,000 บาท 6. ค่าใช้จ่ายอื่นๆ ภาควิชา/สาขาวิชา จำนวน 40,100 บาท รวมทั้งสิ้น จำนวน 1,630,100 บาท
8	อุดหนุนการจัดการศึกษาสาขาวิชาอาเซียน ศึกษา ปริญญาตรี ภาควิชาสังคมศาสตร์กับ การพัฒนา	1 ต.ต. 67 - 30 ก.ย. 68	6 รายการ	805,800	เพื่ออุดหนุนการจัดการศึกษาของสาขาวิชาอาเซียนศึกษา ปริญญาตรี ภาควิชาสังคมศาสตร์กับการพัฒนา ดังนี้ 1. ค่าจัดการเรียนการสอนของภาควิชา/สาขาวิชา จำนวน 200,000 บาท 2. ค่าจัดกิจกรรมนอกภาคสนามของนักศึกษาภาควิชา/สาขาวิชา จำนวน 500,000 บาท 3. ค่าจัดกิจกรรมทางวิชาการของภาควิชา/สาขาวิชา จำนวน 30,000 บาท 4. ค่าสนับสนุนการจัดการเรียนการสอนของภาควิชา/สาขาวิชา จำนวน 15,000 บาท 5. ค่าบริหารจัดการทั่วไปของภาควิชา/สาขาวิชา จำนวน 10,000 บาท 6. ค่าใช้จ่ายอื่นๆ ภาควิชา/สาขาวิชา จำนวน 50,800 บาท
9	อุดหนุนการจัดการศึกษาสาขาวิชา เศรษฐศาสตร์การเมือง ปริญญาโท ภาควิชา สังคมศาสตร์กับการพัฒนา	1 ต.ต. 67 - 30 ก.ย. 68	5 รายการ	624,400	เพื่ออุดหนุนการจัดการศึกษาของสาขาวิชาสังคมศาสตร์และการพัฒนาอย่าง ยั่งยืน ปริญญาตรี นานาชาติ ภาควิชาสังคมศาสตร์กับการพัฒนา ดังนี้ 1. ค่าจัดการเรียนการสอนของภาควิชา/สาขาวิชา จำนวน 503,300 บาท 2. ค่าจัดกิจกรรมนอกภาคสนามของนักศึกษาภาควิชา/สาขาวิชา จำนวน 50,000 บาท 3. ค่าสนับสนุนการจัดการเรียนการสอนของภาควิชา/สาขาวิชา จำนวน 20,000 บาท 4. ค่าบริหารจัดการทั่วไปของภาควิชา/สาขาวิชา จำนวน 10,000 บาท 5. ค่าใช้จ่ายอื่นๆ ภาควิชา/สาขาวิชา จำนวน 41,100 บาท
10	อุดหนุนการจัดการศึกษาสาขาสังคมวิทยา และมานุษยวิทยา ปริญญาตรี ภาควิชาสังคม วิทยาและมานุษยวิทยา	1 ต.ต. 67 - 30 ก.ย. 68	4 รายการ	790,700	เพื่ออุดหนุนการจัดการศึกษาของสาขาวิชาสังคมวิทยาและมานุษยวิทยา ปริญญาตรี ภาควิชาสังคมวิทยาและมานุษยวิทยา ดังนี้ 1. ค่าจัดการเรียนการสอนของภาควิชา/สาขาวิชา (ค่าสอนผู้เชี่ยวชาญ/ค่า สอนเกินภาระงานสอน/ค่าตอบแทนผู้ทรงฯ) จำนวน 480,000 บาท 2. ค่าสนับสนุนการจัดการเรียนการสอนของภาควิชา/สาขาวิชา (ค่าจัดซื้อ สื่อการสอน) จำนวน 50,000 บาท 3. ค่าบริหารจัดการทั่วไปของภาควิชา/สาขาวิชา (ค่าบำรุงรักษาอุปกรณ์ สำนักงาน-สิ่งก่อสร้าง/ค่าวัสดุเครื่องใช้สำนักงาน/ถ่ายเอกสาร) จำนวน 110,000 บาท 4. ค่าใช้จ่ายอื่นๆ ภาควิชา/สาขาวิชา (เบ็ดเตล็ด) จำนวน 150,700 บาท
11	อุดหนุนการจัดการศึกษาสำนักงานภาควิชา สังคมศาสตร์กับการพัฒนา	1 ต.ต. 67 - 30 ก.ย. 68	2 รายการ	332,000	เพื่ออุดหนุนการจัดการศึกษาสำนักงานภาควิชาสังคมศาสตร์กับการพัฒนา 1. ค่าจัดการเรียนการสอนของภาควิชา/สาขาวิชา (ค่าสอนเกินภาระงาน) จำนวน 260,000 บาท 2. ค่าบริหารจัดการทั่วไปของภาควิชา/สาขาวิชา จำนวน 72,000 บาท

## แผนการดำเนินงานตามภารกิจของหน่วยงาน ประจำปี พ.ศ. 2568

กิจกรรม/โครงการ	ระยะเวลาดำเนินการ	จำนวน	งบประมาณ	รายละเอียด
<b>อุดหนุนการจัดการศึกษา</b>				
12 อุดหนุนการจัดการศึกษาแขนงการศึกษาการพัฒนา สาขาวิชาสังคมศาสตร์ ปริญญาโท นานาชาติ ภาควิชาสังคมศาสตร์กับการพัฒนา	1 ต.ต. 67 - 30 ก.ย. 68	6 รายการ	700,600	เพื่ออุดหนุนการจัดการศึกษาของแขนงการศึกษาการพัฒนา สาขาวิชาสังคมศาสตร์ ปริญญาโท ภาควิชาสังคมศาสตร์กับการพัฒนา ดังนี้ 1. ค่าจัดการเรียนการสอนของภาควิชา/สาขาวิชา จำนวน 150,000 บาท 2. ค่าจัดกิจกรรมนอกภาคสนามของนักศึกษาภาควิชา/สาขาวิชา จำนวน 200,000 บาท 3. ค่าจัดกิจกรรมทางวิชาการของภาควิชา/สาขาวิชา จำนวน 200,000 บาท 4. ค่าสนับสนุนการจัดการเรียนการสอนของภาควิชา/สาขาวิชา จำนวน 50,000 บาท 5. ค่าบริหารจัดการทั่วไปของภาควิชา/สาขาวิชา จำนวน 50,000 บาท 6. ค่าใช้จ่ายอื่นๆ ภาควิชา/สาขาวิชา จำนวน 50,600 บาท
13 อุดหนุนการจัดการศึกษาแขนงชาติพันธุ์ สัมพันธ์และการพัฒนา สาขาวิชาสังคมศาสตร์ ปริญญาโท ภาควิชาสังคมศาสตร์กับการพัฒนา	1 ต.ต. 67 - 30 ก.ย. 68	3 รายการ	73,200	เพื่ออุดหนุนการจัดการศึกษาของสาขาวิชาสังคมศาสตร์และการพัฒนาอย่างยั่งยืน ปริญญาตรี นานาชาติ ภาควิชาสังคมศาสตร์กับการพัฒนา ดังนี้ 1. ค่าจัดการเรียนการสอนของภาควิชา/สาขาวิชา จำนวน 20,000 บาท 2. ค่าจัดกิจกรรมนอกภาคสนามของนักศึกษาภาควิชา/สาขาวิชา จำนวน 12,000 บาท 3. ค่าจัดกิจกรรมทางวิชาการของภาควิชา/สาขาวิชา จำนวน 10,000 บาท 4. ค่าสนับสนุนการจัดการเรียนการสอนของภาควิชา/สาขาวิชา จำนวน 15,000 บาท 5. ค่าบริหารจัดการทั่วไปของภาควิชา/สาขาวิชา จำนวน 5,000 บาท 6. ค่าใช้จ่ายอื่นๆ ภาควิชา/สาขาวิชา จำนวน 11,200 บาท
14 อุดหนุนการจัดการศึกษาแขนงสังคมศาสตร์ สุขภาพ สาขาวิชาสังคมศาสตร์ ปริญญาโท ภาควิชาสังคมศาสตร์กับการพัฒนา	1 ต.ต. 67 - 30 ก.ย. 68	1 รายการ	2,300	เพื่ออุดหนุนการจัดการศึกษาของแขนงสังคมศาสตร์สุขภาพ สาขาวิชาสังคมศาสตร์ ปริญญาโท ภาควิชาสังคมศาสตร์กับการพัฒนา ดังนี้ 1. ค่าจัดการเรียนการสอนของภาควิชา/สาขาวิชา จำนวน 2,300 บาท
15 โครงการ Lifelong Learning Program ทักษะความรู้ด้านเพศภาวะในงานพัฒนา (หลักสูตรอบรมระยะสั้น) (ภาควิชาสตรีศึกษา)	1 ต.ต. 67 - 30 ก.ย. 68	3 รายการ	20,000	เพื่อพัฒนานักพัฒนาและนักกิจกรรมสตรีนิยมหรือผู้นำชุมชนให้มีคุณสมบัติดังต่อไปนี้ 1) มีความรู้ ความสามารถเพิ่มขึ้นในการคิดวิเคราะห์และแก้ปัญหาทางงานพัฒนาโดยใช้มุมมองเพศภาวะได้อย่างมีประสิทธิภาพ 2) เพิ่มประสบการณ์การปฏิบัติงานพัฒนาโดยใช้มุมมองเพศภาวะในการสร้างผู้นำการเปลี่ยนแปลง 3) สามารถศึกษา ค้นคว้าและติดตามงานวิชาการด้านสตรี เพศภาวะและเพศวิถีศึกษานำไปปรับใช้ในงานพัฒนาชุมชนสังคม



## แผนการดำเนินงานตามภารกิจของหน่วยงาน ประจำปี พ.ศ. 2568

กิจกรรม/โครงการ		ระยะเวลาดำเนินการ	จำนวน	งบประมาณ	รายละเอียด
วิจัย			13	1,070,000	
1	อุดหนุนงานวิจัย สาขาวิชาสังคมวิทยาและมานุษยวิทยา ปริญญาตรี ภาควิชาสังคมวิทยาและมานุษยวิทยา	1 ต.ต. 67 - 30 ก.ย. 68	4 โครงการ	600,000	เพื่อสนับสนุนงานวิจัย สาขาสังคมวิทยาและมานุษยวิทยา ปริญญาตรี ภาควิชาสังคมวิทยาและมานุษยวิทยา ดังนี้ 1. ทุนโครงการวิจัย (ชุดโครงการ) สาขาสังคมวิทยาและมานุษยวิทยา ปริญญาตรี จำนวน 200,000 บาท 2. โครงการจัดกิจกรรมวิชาการศูนย์วัฒนธรรมศึกษาและเมืองร่วมสมัย สาขาวิชาสังคมวิทยาและมานุษยวิทยา ปริญญาตรี จำนวน 100,000 บาท 3. โครงการวิจัยการเรียนการสอน สาขาวิชาสังคมวิทยาและมานุษยวิทยา ปริญญาตรี จำนวน 100,000 บาท 4. ทุนสนับสนุนการนำเสนอและตีพิมพ์ผลงานระดับชาติ/นานาชาติ สาขาสังคมวิทยาและมานุษยวิทยา ปริญญาตรี จำนวน 200,000 บาท
2	อุดหนุนงานวิจัย สาขาสังคมศาสตร์และการพัฒนาอย่างยั่งยืน ปริญญาตรี นานาชาติ ภาควิชาสังคมศาสตร์กับการพัฒนา	1 ต.ต. 67 - 30 ก.ย. 68	4 โครงการ	100,000	เพื่อการทำงานวิจัยและบริการวิชาการ สาขาสังคมศาสตร์และการพัฒนาอย่างยั่งยืน ปริญญาตรี นานาชาติ ภาควิชาสังคมศาสตร์กับการพัฒนา จำนวน 100,000 บาท
3	โครงการ บทบาทสตรีต่อศักยภาพในการดูแลผู้สูงอายุ WOMEN AND AGING (ภาควิชาสตรีศึกษา)	1 ต.ต. 67 - 30 ก.ย. 68	2 โครงการ	20,000	1. เพื่อระบุปัญหาและอุปสรรคต่อการส่งเสริมสุขภาวะแบบองค์รวมในชุมชนชาติพันธุ์ 2. เพื่อระดมสมองในการพัฒนาองค์ความรู้ของผู้หญิงและผู้สูงอายุในการส่งเสริมสุขภาพแบบองค์รวม
4	โครงการจัดทำวารสารจุดยืน ปีที่ 12 ภาควิชาสตรีศึกษา	1 ต.ต. 67 - 30 ก.ย. 68	1 โครงการ	50,000	เพื่อสนับสนุนโครงการจัดทำวารสารจุดยืน ปีที่ 12 ภาควิชาสตรีศึกษา
5	โครงการวิจัยเชิงปฏิบัติการ มานุษยวิทยา-ล้านนาคดี ภาควิชาสังคมวิทยาและมานุษยวิทยา	1 ต.ต. 67 - 30 ก.ย. 68	2 โครงการ	300,000	1. สนับสนุนและอุดหนุนการทำงานวิจัยและบริการวิชาการระหว่างอาจารย์กับนักศึกษ 2. สนับสนุนและอุดหนุนการนำเสนอและตีพิมพ์ผลงานระดับชาติ/ระดับนานาชาติ





## แผนการดำเนินงานตามภารกิจของหน่วยงาน ประจำปี พ.ศ. 2568

กิจกรรม/โครงการ	ระยะเวลาดำเนินการ	จำนวน	งบประมาณ	รายละเอียด
<b>บริการวิชาการแก่ชุมชน</b>		<b>6</b>	<b>400,000</b>	
1. อุดหนุนบริการวิชาการแก่ชุมชน สาขาวิชา สังคมวิทยาและมนุษยวิทยา ระดับ บัณฑิตศึกษา ภาควิชาสังคมวิทยาและ มานุษยวิทยา	1 ต.ต. 67 - 30 ก.ย. 68	1 โครงการ	20,000	เพื่อจัดบริการวิชาการ สาขาสังคมวิทยาและมานุษยวิทยา ปริญญาโท - เอก จำนวน 20,000 บาท
2. อุดหนุนโครงการจัดสัมมนาวิชาการ/จัดอบรม ระยะสั้นเพื่อการพัฒนาผลงานวิชาการของ นักศึกษา/Summer school แขนงการศึกษา การพัฒนา สาขาวิชาสังคมศาสตร์ ปริญญาโท นานาชาติ ภาควิชาสังคมศาสตร์กับการพัฒนา	1 ต.ต. 67 - 30 ก.ย. 68	1โครงการ	180,000	เพื่อจัดสัมมนาวิชาการ/อบรมระยะสั้นเพื่อการพัฒนาผลงาน วิชาการของนักศึกษา/Summer School แขนงการศึกษาการ พัฒนา สาขาวิชาสังคมศาสตร์ ปริญญาโท นานาชาติ ภาควิชา สังคมศาสตร์กับการพัฒนา
3. อุดหนุนโครงการบริการวิชาการแก่ชุมชน ภาควิชาสตรีศึกษา	1 ต.ต. 67 - 30 ก.ย. 68	1 โครงการ	30,000	เพื่อสนับสนุนการบริการวิชาการแก่สังคม ภาควิชาสตรีศึกษา
4. อุดหนุนโครงการบริการวิชาการแก่สังคม สาขาวิชาสังคมวิทยาและมานุษยวิทยา ปริญญาตรี ภาควิชาสังคมวิทยาและ มานุษยวิทยา	1 ต.ต. 67 - 30 ก.ย. 68	2 โครงการ	150,000	เพื่ออุดหนุนบริการวิชาการ สาขาสังคมวิทยาและมานุษยวิทยา ระดับปริญญาตรี ภาควิชาสังคมวิทยาและมานุษยวิทยา ดังนี้ 1. บริการวิชาการ (บริการชุมชน) สาขาวิชาสังคมวิทยาและ มานุษยวิทยา ปริญญาตรี จำนวน 100,000 บาท 2. ประชุมหลักสูตรนอกสถานที่ สาขาวิชาสังคมวิทยาและ มานุษยวิทยา ปริญญาตรี จำนวน 50,000 บาท
5. อุดหนุนโครงการบริการวิชาการแก่สังคม/ ชุมชน การบริการความรู้ทางภูมิศาสตร์และภูมิ สารสนเทศ ภาควิชาภูมิศาสตร์	1 ต.ต. 67 - 30 ก.ย. 68	1 โครงการ	20,000	เพื่อสนับสนุนการบริการความรู้ทางภูมิศาสตร์และภูมิ สารสนเทศศาสตร์ ของภาควิชาภูมิศาสตร์



## แผนการดำเนินงานตามภารกิจของหน่วยงาน ประจำปี พ.ศ. 2568

กิจกรรม/โครงการ		ระยะเวลาดำเนินการ	จำนวน	งบประมาณ	รายละเอียด
<b>ทำนุบำรุงศาสนา ศิลปวัฒนธรรม</b>			<b>6</b>	<b>175,000</b>	
1	อุดหนุนทำนุบำรุงศาสนา ศิลปวัฒนธรรม คณะสังคมศาสตร์	1 ต.ต. 67 - 30 ก.ย. 68	1 โครงการ	123,000	เพื่อจัดกิจกรรมทำนุบำรุงศาสนา ศิลปวัฒนธรรม คณะสังคมศาสตร์ โดยสำนักงานคณะสังคมศาสตร์
2	อุดหนุนทำนุบำรุงศาสนา ศิลปวัฒนธรรม สาขาวิชา ภูมิศาสตร์ ปริญญาเอก นานาชาติ ภาควิชา ภูมิศาสตร์	1 ต.ต. 67 - 30 ก.ย. 68	1 โครงการ	5,000	เพื่อสนับสนุนกิจกรรมทำนุบำรุงศิลปวัฒนธรรม ของภาควิชา ภูมิศาสตร์
3	อุดหนุนทำนุบำรุงศาสนา ศิลปวัฒนธรรม สาขาวิชา ภูมิศาสตร์และภูมิสารสนเทศศาสตร์ ปริญญาโท ภาควิชาภูมิศาสตร์	1 ต.ต. 67 - 30 ก.ย. 68	1 โครงการ	10,000	เพื่อสนับสนุนกิจกรรมทำนุบำรุงศิลปวัฒนธรรม ของภาควิชา ภูมิศาสตร์
4	อุดหนุนทำนุบำรุงศาสนา ศิลปวัฒนธรรม สาขาวิชา สังคมวิทยาและมานุษยวิทยา ปริญญาตรี ภาควิชา สังคมวิทยาและมานุษยวิทยา	1 ต.ต. 67 - 30 ก.ย. 68	1 โครงการ	20,000	เพื่อจัดกิจกรรมทำนุบำรุงศาสนา ศิลปวัฒนธรรม สาขาสังคมวิทยาและมานุษยวิทยา ปริญญาตรี ภาควิชาสังคมวิทยาและมานุษยวิทยา
5	อุดหนุนทำนุบำรุงศาสนา ศิลปวัฒนธรรม สาขาวิชา สังคมวิทยาและมานุษยวิทยา ระดับบัณฑิตศึกษา ภาควิชาสังคมวิทยาและมานุษยวิทยา	1 ต.ต. 67 - 30 ก.ย. 68	1 โครงการ	7,000	เพื่อจัดทำนุบำรุงศาสนา ศิลปวัฒนธรรม สาขาสังคมวิทยาและมานุษยวิทยา ระดับบัณฑิตศึกษา ภาควิชาสังคมวิทยาและมานุษยวิทยา
6	โครงการประเพณีสงกรานต์ สานสัมพันธ์สตรีศึกษา ภาควิชาสตรีศึกษา	1 ต.ต. 67 - 30 ก.ย. 68	1 โครงการ	10,000	เพื่อสนับสนุนโครงการประเพณีสงกรานต์ สานสัมพันธ์สตรีศึกษา ภาควิชาสตรีศึกษา
<b>สนับสนุนวิชาการ</b>			<b>4</b>	<b>226,300</b>	
1	อุดหนุนระบบเทคโนโลยีสารสนเทศ/สมทบบระบบ KC และ e-Learning/ลิขสิทธิ์ซอฟต์แวร์ Adobe Creative Cloud และ Power BI	1 ต.ต. 67 - 30 ก.ย. 68	4 รายการ	226,300	เพื่อสนับสนุนระบบเทคโนโลยีสารสนเทศ/สมทบบระบบ KC และ e-Learning/ลิขสิทธิ์ซอฟต์แวร์ Adobe Creative Cloud และ Power BI ดังนี้ 1. ระบบเทคโนโลยีสารสนเทศ จำนวน 180,000 บาท 2. สมทบบระบบ KC และ e-Learning จำนวน 30,000 บาท 3. จัดซื้อลิขสิทธิ์ซอฟต์แวร์ Adobe Creative Cloud จำนวน 14,300 บาท 4. จัดซื้อลิขสิทธิ์ซอฟต์แวร์ Power BI จำนวน 2,000 บาท



# “Diversity for Sustainable Society”

หลากหลายเพื่อสังคมยั่งยืน



งานยุทธศาสตร์และแผน

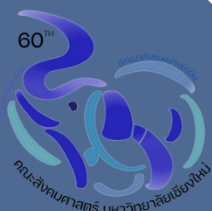

**คณะสังคมศาสตร์**  
มหาวิทยาลัยเชียงใหม่